Auer · Montan · Neumarkt · Salurn
Ora · Montagna · Egna · Salorno
Castelfeder

Kleine Unterlandrunde

Ausgangs- und Endpunkt: Auer oder Neumarkt

Streckenlänge: ca. 30 km

Höhenunterschied: ca. 30 m

Fahrzeit: ca. 2 h

Empfohlener Fahrradtyp: Tourenfahrrad, Trekkingbike, Citybike, Mountainbike

Empfohlene Jahreszeit: Frühling, Spätsommer, Herbst, Winter

Wegbeschaffenheit: fast gänzlich Asphalt

Kurzbeschreibung: schöne, leichte Radwanderung durch Obstgärten, über den Etsch-Radweg; teils über verkehrsarme Wege, nur kurze Teilstücke über Verkehrsstraßen, teils über den verkehrsfreien Etsch-Radweg

Wegverlauf:

Start am Parkplatz bei der Etschbrücke in Auer (von Auer gelangt man über den Palainweg zur Etschbrücke). Die Brücke überqueren, ca. 500 m die Hauptstraße entlang in Richtung Tramin, am Ende des Mitterberges (nach dem Imbissstand) rechts einbiegen in Richtung Klughammer bzw. Kalterer See, nach nur 400 m links abbiegen über den landwirtschaftlichen Weg in Richtung Süden nach Neumarkt, wobei eine Verkehrsstraße überquert werden muss (Achtung!). An der zweiten Verkehrsstraße angelangt, auf dieser bis zum Bahnhof in Neumarkt fahren. Am Kreisverkehr vor dem Bahnhof die zweite Ausfahrt, Richtung Kurtatsch nehmen. Von dort für 5 km immer geradeaus bis zur Etsch-Brücke bei St. Florian, diese überqueren, gleich rechts auf den Etsch-Radweg einbiegen und bis nach Salurn weiter. Die Ortschaft Salurn durchqueren, nach der Kirche links und wieder in Richtung Norden (bzw. Richtung Buchholz/Gfrill), aber bevor die Straße ansteigt, links geradeaus weiter bis nach Laag. In Laag wieder auf den Etschradweg einfahren und zurück in Richtung Norden. An Neumarkt vorbei bis nach Auer.

Wanderkarte: Kompass Südtiroler Weinstraße – Unterland 074, 1:25.000

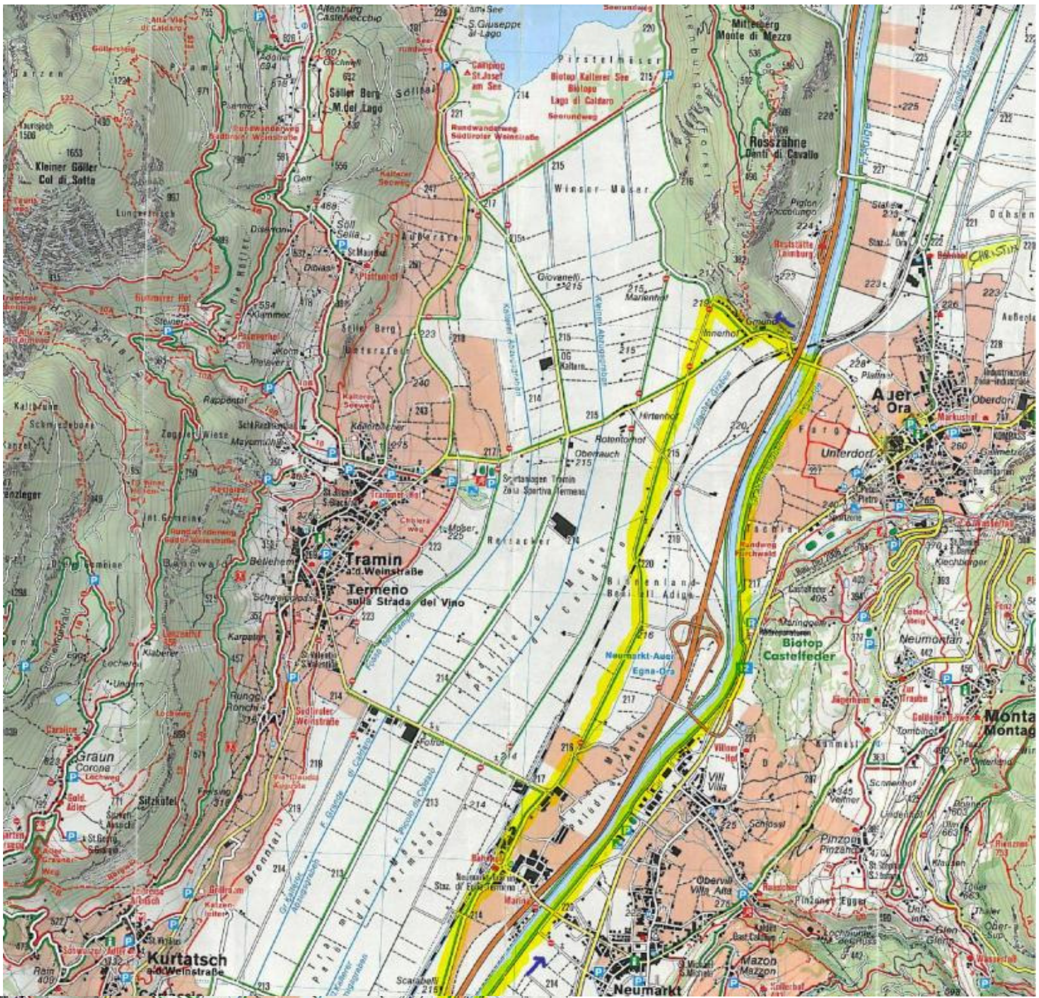

Tramin a.d. Weinstraße
Termeno sulla Strada del Vino
Kurtatsch a.d. Weinstraße
Auer
Ora
Neumarkt
Montan
Unterdorf
Oberdorf
Villa
Mazon
Pinzon
Söll
Kleiner Göller
Col di Sotto
Graun
Corona
Rosszähne
Denti di Cavallo
Mitterberg
Monte di Mezzo
Biotop Kalterer See
Biotop Castelfeder
Neumarkt-Auer
Egna-Ora

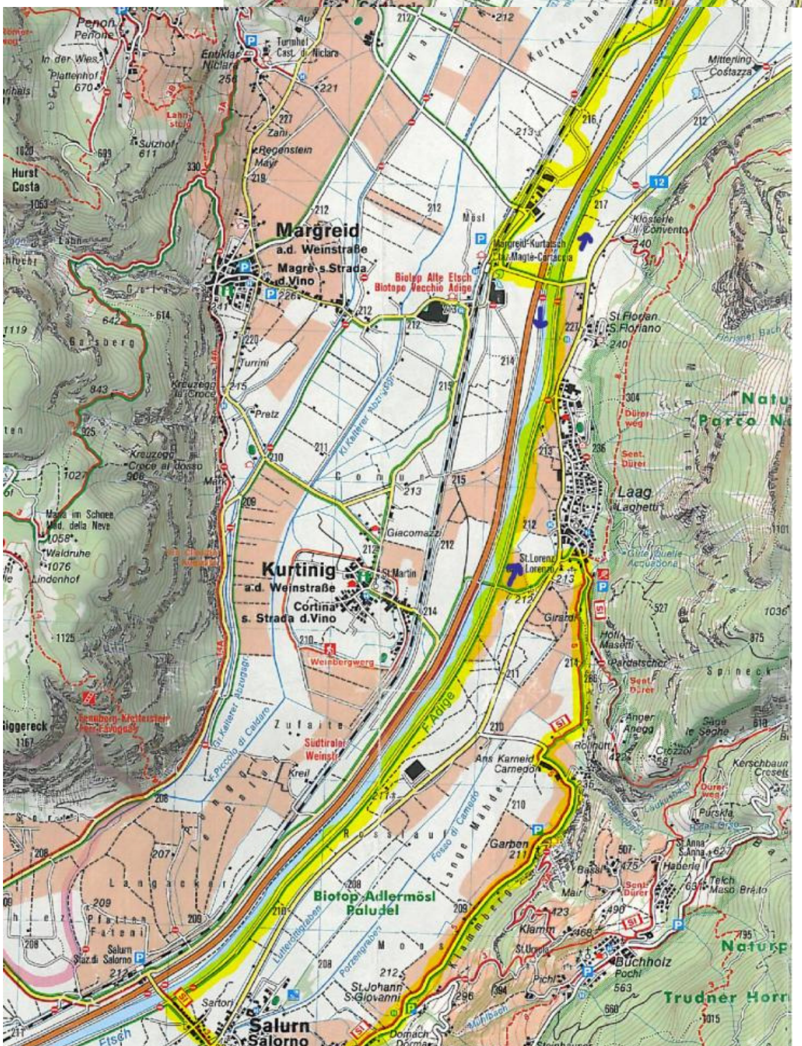

Margreid a.d. Weinstraße
Magrè s.Strada d.Vino
Kurtinig a.d. Weinstraße
Cortina s. Strada d.Vino
Salurn
Salorno
Laag
Laghetti
St.Florian
S.Floriano
Biotop Alte Etsch
Biotopo Vecchio Adige
Biotop Adlermösl
Paludel
Buchholz
Pochi
Trudner Horn
Margreid-Kurtatsch
Magrè-Cortaccia
Etsch